Kontakt:

Ref. Kirchgemeinde Buchs-Rohr

Postweg 3

5033 Buchs

Pfrn. Erika Voigtländer

062 822 34 32

erika.voigtlaender@ref-buchs-rohr.ch

Kath. Pfarrei St. Johannes

Pfarreiseelsorgerin Elisabeth Zürcher Heil

Diakon Marco Heinzer, Pfarreileiter

Bühlstrasse 8

5033 Buchs

062 824 32 53

pfarramt@pfarrei-buchs.ch

Ökumenische

Chinder-Chile 2024

Kinder in der Bibel

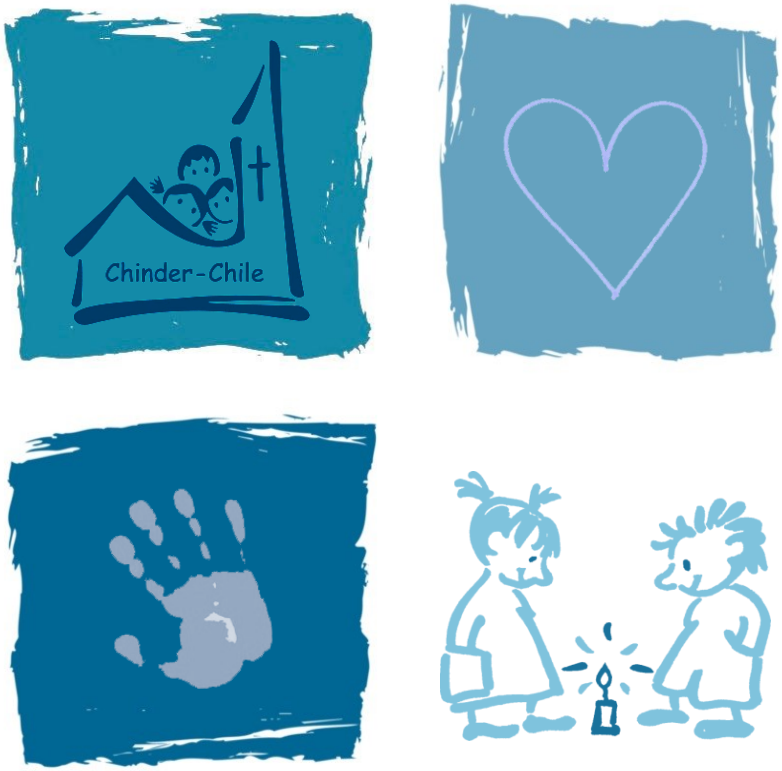

Reformierte Kirche Buchs-Rohr

Kath. Pfarrei St. Johannes Buchs-Rohr

Herzliche Einladung zur Ökumenischen

Chinder-Chile 2024

Wir laden alle Vorschul-Kinder zusammen mit Mami, Papi, Grosseltern oder anderen erwachsenen Begleitpersonen und ihre Geschwister und Freunde zum Gottesdienst ein. Gemeinsam hören wir eine spannende Geschichte, singen, beten und spielen.

Anschliessend sind alle herzlich zum Znüni eingeladen!

Die halbstündige Feier beginnt um 10 Uhr am Samstagmorgen in der Katholischen oder der Reformierten Kirche in Buchs statt.

Informationen finden Sie in der Gemeindezeitung „reformiert.“ und im Pfarrblatt „Horizonte“ sowie unter:

www.ref-buchs-rohr.ch

www.pfarrei-buchs.ch

Samstag, 17. Februar

David

10 Uhr, Reformierte Kirche Buchs

Samstag, 16. März

Mirjam

10 Uhr**,** Katholische Kirche Buchs

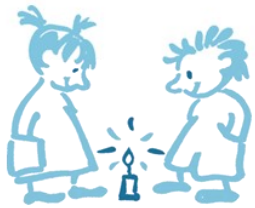

Samstag, 8. Juni

Jesus

10 Uhr, Reformierte Kirche Buchs

Samstag, 14. September

Samuel

10 Uhr, Katholische Kirche Buchs

Samstag, 26. Oktober

… :-)

10 Uhr, Reformierte Kirche Buchs

Donnerstag, 5. Dezember

Chlausauszug

17 Uhr, Katholische Kirche Buchs